

## Paro Registrado.

**Septiembre 2024**

### FICHA TERRITORIAL: Comarca Ribera Alta del Ebro

Unidad: nº personas

Fuente: Instituto Aragonés de Empleo

#### Por grupo de edad y sexo

	Total	Hombres	Mujeres
16-19	25	13	12
20-24	62	34	28
25-29	59	30	29
30-34	92	26	66
35-39	97	37	60
40-44	105	33	72
45-49	145	55	90
50-54	151	59	92
55-59	169	63	106
60-64	212	52	160
<b>Total</b>	<b>1.117</b>	<b>402</b>	<b>715</b>

#### Por sector de actividad económica y sexo

CNAE-2009	Total	Hombres	Mujeres
Agricultura, ganadería y pesca	56	28	28
Industria y energía	210	103	107
Construcción	51	42	9
Servicios	689	197	492
Sin empleo anterior	111	32	79
<b>Total</b>	<b>1.117</b>	<b>402</b>	<b>715</b>

#### Por sección de actividad económica y sexo

CNAE-2009	Total	Hombres	Mujeres
Agricultura, ganadería, silvicultura y pesca	56	28	28
Industria manufacturera	206	100	106
Suministro de agua, actividades de saneamiento, gestión de residuos y descontaminación	4	3	1
Construcción	51	42	9
Comercio al por mayor y al por menor; reparación de vehículos de motor y motocicletas	92	19	73
Transporte y almacenamiento	64	32	32
Hostelería	106	18	88
Información y comunicaciones	12	5	7
Actividades financieras y de seguros	3	0	3
Actividades inmobiliarias	1	0	1
Actividades profesionales, científicas y técnicas	15	4	11
Actividades administrativas y servicios auxiliares	175	70	105
Administración Pública y defensa; Seguridad Social obligatoria	89	33	56
Educación	22	5	17
Actividades sanitarias y de servicios sociales	70	2	68
Actividades artísticas, recreativas y de entretenimiento	7	3	4
Otros servicios	18	4	14
Actividades de los hogares como empleadores de personal doméstico; actividades de los hogares como productores de bienes y servicios para uso propio	15	2	13
Sin clasificar	111	32	79
<b>Total</b>	<b>1.117</b>	<b>402</b>	<b>715</b>

La actividad económica indica aquélla en la que el parado realizó su último trabajo, según la Clasificación Nacional de Actividades Económicas de 2009 (CNAE-2009)

Paro Registrado. Septiembre 2024

FICHA TERRITORIAL: Comarca Ribera Alta del Ebro

Unidad: nº personas  
Fuente: Instituto Aragonés de Empleo

Por nivel de formación y sexo

		Total	Hombres	Mujeres
Educación primaria	Educación Primaria o inferior	195	58	137
		195	58	137
Primera etapa de educación secundaria	Primera etapa de educación secundaria	695	276	419
		695	276	419
Segunda etapa de educación secundaria	Bachillerato	43	9	34
	Enseñanza media de formación profesional	82	26	56
		125	35	90
Enseñanza superior	Enseñanza superior de formación profesional	50	22	28
	Enseñanza superior universitaria	52	11	41
		102	33	69
Total		1.117	402	715

NOTA: La tabla de nivel de formación se basa en la Clasificación Nacional de Educación 2000 (INE). Se ha seleccionado el nivel educativo más alto adquirido por el demandante parado.

Por tipo de prestación y sexo

	Total	Hombres	Mujeres
Sin prestación	551	180	371
Prestación contributiva	319	149	170
Cualquier subsidio (No RAI) y PRODI (*)	229	69	160
Renta activa de inserción (RAI)	18	4	14
Total	1.117	402	715

(\*) PRODI= Programa temporal de protección por desempleo e inserción, RAI = Renta activa de inserción.

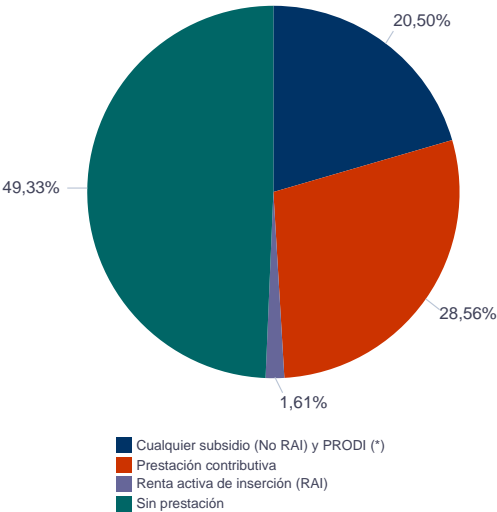

Paro Registrado. Septiembre 2024

FICHA TERRITORIAL: Comarca Ribera Alta del Ebro

Unidad: nº personas  
Fuente: Instituto Aragonés de Empleo

Por tiempo en situación laboral como desempleado y sexo

		Total	Hombres	Mujeres
Corta Duración	Hasta 3 meses	339	170	169
	De 3 a 6 meses	118	42	76
	De 6 a 12 meses	177	57	120
		634	269	365
Larga Duración	De 1 a 2 años	161	45	116
	De 2 a 3 años	102	34	68
	Más de 3 años	220	54	166
		483	133	350
Total		1.117	402	715

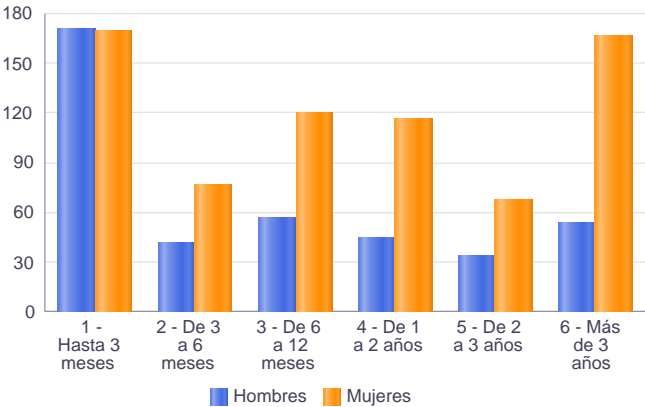

Parados de larga duración\* por grupo de edad y sexo

	Total	Hombres	Mujeres
16-19	2	0	2
20-24	11	2	9
25-29	14	4	10
30-34	26	6	20
35-39	27	11	16
40-44	35	8	27
45-49	63	21	42
50-54	61	22	39
55-59	96	29	67
60-64	148	30	118
Total	483	133	350

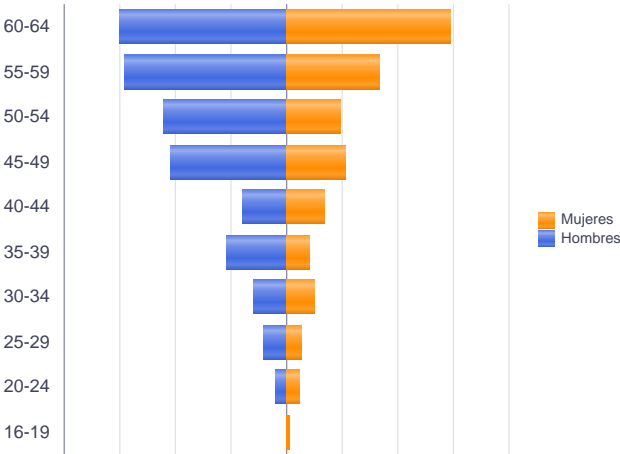

\* Más de 12 meses como desempleado

Paro Registrado. Septiembre 2024

FICHA TERRITORIAL: Comarca Ribera Alta del Ebro

Unidad: nº personas  
Fuente: Instituto Aragonés de Empleo

Por sector de actividad económica, nacionalidad y sexo

	Españoles			Extranjeros comunitarios (UE-27)			Extranjeros no comunitarios		
	Total	Hombres	Mujeres	Total	Hombres	Mujeres	Total	Hombres	Mujeres
Agricultura, ganadería y pesca	39	20	19	11	6	5	6	2	4
Construcción	43	35	8	5	5	0	3	2	1
Industria y energía	182	90	92	20	9	11	8	4	4
Servicios	589	176	413	61	12	49	39	9	30
Sin empleo anterior	77	31	46	2	1	1	32	0	32
Total	930	352	578	99	33	66	88	17	71

Ranking de ocupaciones más solicitadas por los demandantes parados, por sexo

Cod. Ocupación	Ocupación	Total	Hombres	Mujeres
92101050	Personal de limpieza o limpiadores en general	315	33	282
97001104	Peones de la industria manufacturera, en general	212	70	142
98111024	Mozos de carga y descarga, almacén y/o mercado de abastos	185	113	72
82091116	Montadores en líneas de ensamblaje de automoción	183	83	100
97001113	Peones de la industria metalúrgica y fabricación de productos metálicos	153	78	75
52201079	Dependientes de comercio, en general	143	8	135
97001056	Peones de la industria de la alimentación, bebidas y tabaco	139	14	125
43091029	Empleados administrativos, en general	96	10	86
98201011	Reponedores de hipermercado	95	25	70
95121019	Peones de horticultura, jardinería	90	62	28
97001010	Embaladores-empaquetadores-etiquetadores, a mano	88	7	81
55001018	Cajeros de comercio	87	5	82
83331015	Conductores-operadores de carretillas elevadoras, en general	83	71	12
51201049	Camareros, en general	78	18	60
51101026	Cocineros, en general	68	9	59
97001140	Peones de la industria textil	57	3	54
31391021	Operadores de cadenas automatizadas de montaje, en general	57	23	34
96021013	Peones de la construcción de edificios	56	55	1
95111016	Peones agrícolas, en general	52	36	16
57101013	Asistentes domiciliarios	48	1	47

NOTA: Cada demandante puede solicitar hasta 6 ocupaciones.